



COMUNE DI BUDONI  
PROVINCIA DI SASSARI  
Piazza Giubileo 1  
07051 BUDONI (SS)  
C.F. e P.IVA 00152340915  
Tel:0784/844007 - Fax:0784/844420  
[info@comune.budoni.ot.it](mailto:info@comune.budoni.ot.it)

PROGETTO DI FATTIBILITÀ TECNICO ECONOMICA  
RELAZIONI ARCHITETTONICO



REGIONE AUTONOMA DELLA  
SARDEGNA  
Servizio tutela della natura  
e politiche forestali

RD\_14\_Relazione sulla Organizzazione  
del Cantiere

Elaborato

## COMUNE DI BUDONI PROVINCIA DI SASSARI

Interventi di Recupero della funzionalità idraulica e  
riqualificazione ambientale delle zone umide costiere  
in Località Pedra e Cupa e Stagno Sant'Anna

CUP B87D17017510006

CIG 7584602392

### PROGETTO DEFINITIVO

DATA

15/03/2022

AUTORE

AD

REVISIONE

01

#### SINDACO

Geom. Giuseppe Porcheddu

#### PROGETTISTA

Arch. Antonio Dejua  
Collaboratori  
Pian. Marco Tanda  
Arch. Manuela Bacciu

#### CONSULENTI

Ing. Pietro Paolo Mossone  
Ing. Luca Gallisai  
Ing. Antonio Spanu  
Geol. Gianfranco Mulas  
Dott. Manuela Mulargia

#### RUP

Geom. Massimo Maccioni

ARCHITETTO ANTONIO DEJUA  
Via Vittorio Emanuele, 64 08022 Dorgali (NU)  
078496103 3294026540 [antonio.dejua@archiworldpec.it](mailto:antonio.dejua@archiworldpec.it)



## COMUNE DI BUDONI

PROVINCIA DI SASSARI

Piazza Giubileo 1

07051 BUDONI (SS)

C.F. e P.IVA 00152340915

Tel:0784/844007 - Fax:0784/844420

[info@comune.budoni.ot.it](mailto:info@comune.budoni.ot.it)

PROGETTO DI FATTIBILITÀ TECNICO ECONOMICA  
RELAZIONI ARCHITETTONICO



REGIONE AUTONOMA DELLA  
SARDEGNA

Servizio tutela della natura  
e politiche forestali

ARCHITETTO ANTONIO DEJUA  
Via Vittorio Emanuele, 64 08022 Dorgali (NU)  
078496103 3294026540 [antonio.dejua@archiworldpec.it](mailto:antonio.dejua@archiworldpec.it)



COMUNE DI BUDONI  
PROVINCIA DI SASSARI  
Piazza Giubileo 1  
07051 BUDONI (SS)  
C.F. e P.IVA 00152340915  
Tel:0784/844007 - Fax:0784/844420  
[info@comune.budoni.ot.it](mailto:info@comune.budoni.ot.it)

PROGETTO DI FATTIBILITÀ TECNICO ECONOMICA  
RELAZIONI ARCHITETTONICO



REGIONE AUTONOMA DELLA  
SARDEGNA  
Servizio tutela della natura  
e politiche forestali

## Sommario

RFTE_01.01_PREMESSA.....	4
RFTE_01.02_INQUADRAMENTO STORICO - TERRITORIALE .....	<b>Errore. Il segnalibro non è definito.</b>
RFTE_01.02.01 INQUADRAMENTO STORICO .....	5
RFTE_01.02.01 INQUADRAMENTO TERRITORIALE.....	<b>Errore. Il segnalibro non è definito.</b>
RFTE_01.03_NORMATIVA URBANISTICA VIGENTE.....	<b>Errore. Il segnalibro non è definito.</b>
RFTE_01.04_STATO ATTUALE DEI LUOGHI .....	<b>Errore. Il segnalibro non è definito.</b>
RFTE_01.04.01 AREA UMIDA RETRODUNALE .....	<b>Errore. Il segnalibro non è definito.</b>
RFTE_01.04.02 AREA AGRICOLA PER IL POSIZIONAMENTO DEL NUOVO PARCHEGGIO DI SCAMBIO....	<b>Errore. Il segnalibro non è definito.</b>
RFTE_01.05_OBIETTIVI DELL'INTERVENTO.....	<b>Errore. Il segnalibro non è definito.</b>
RFTE_01.06_PROPOSTA PROGETTUALE .....	<b>Errore. Il segnalibro non è definito.</b>
RFTE_01.06.01 NUOVI ATTRAVERSAMENTI DELLE AREE UMIDE RETRODUNALI.....	<b>Errore. Il segnalibro non è definito.</b>
RFTE_01.06.02 ELEMENTO ARCHITETTONICO DI INTEGRAZIONE PAESAGGISTICA....	<b>Errore. Il segnalibro non è definito.</b>
RFTE_02.06.04 STRUTTURA IN ACCIAIO CORTEN® .....	<b>Errore. Il segnalibro non è definito.</b>
RFTE_02.06.05 INTERVENTI DI BONIFICA E DI RIQUALIFICAZIONE AMBIENTALE.....	<b>Errore. Il segnalibro non è definito.</b>
RFTE_01.06.06 MATERIALI UTILIZZATI .....	<b>Errore. Il segnalibro non è definito.</b>
RFTE_01.06.06 NUOVO PARCHEGGIO DI SERVIZIO ALLA SPIAGGIA.....	<b>Errore. Il segnalibro non è definito.</b>
RFTE_01.07_CONCLUSIONI .....	<b>Errore. Il segnalibro non è definito.</b>

ARCHITETTO ANTONIO DEJUA  
Via Vittorio Emanuele, 64 08022 Dorgali (NU)  
078496103 3294026540 [antonio.dejua@archiworldpec.it](mailto:antonio.dejua@archiworldpec.it)



**COMUNE DI BUDONI**  
PROVINCIA DI SASSARI  
Piazza Giubileo 1  
07051 BUDONI (SS)  
C.F. e P.IVA 00152340915  
Tel:0784/844007 - Fax:0784/844420  
[info@comune.budoni.ot.it](mailto:info@comune.budoni.ot.it)

PROGETTO DI FATTIBILITÀ TECNICO ECONOMICA  
RELAZIONI ARCHITETTONICO



REGIONE AUTONOMA DELLA  
SARDEGNA  
Servizio tutela della natura  
e politiche forestali

## RELAZIONE SULLA ORGANIZZAZIONE DEL CANTIERE

RD\_14.01

PREMESSA

L'Amministrazione Comunale di Budoni, in seguito all'evento alluvionale del settembre 2009, ha intenzione di realizzare il recupero della funzionalità idraulica delle zone umide costiere; pertanto, il 25 luglio 2012 è stata approvata la scheda tecnica preliminare degli interventi. Tale istruttoria eseguita dall'Assessorato della Difesa dell'Ambiente Direzione Generale della Difesa dell'ambiente Servizio Tutela della natura e politiche forestali aveva interessato l'area umida retrodunale in località Perda 'e Cupa – stagno di Sant'Anna, in seguito alla segnalazione dell'Amministrazione Comunale di Budoni dei danni causati nell'area e al cordone dunale dall'evento alluvionale verificatosi nel settembre 2009. L'area stagnale tra la foce del Rio Budoni e la foce dello Stagno di Sant'Anna, ricompresa in area PAI a rischio idraulico Hi4, è caratterizzata da una scarsa capacità d'invaso, certamente determinata dalle portate solide dei corsi d'acqua affluenti ma anche dall'alterazione della funzionalità idraulica interna alla laguna, causata dalla presenza di strade carrabili e di un'area parcheggio che rallentano o precludono il trasporto idrico verso la foce. Essa costituisce un compendio umido di rilievo naturalistico oggi soggetto a degrado ambientale causato dalle crescenti pressioni antropiche dovute all'espansione infrastrutturale della fascia costiera di rilevante interesse turistico. La Scheda Intervento approvata, nel 2016 in sede di Conferenza preliminare di Servizi, propone opere per il recupero della funzionalità idraulica e della contestuale riqualificazione del sistema umido, attraverso la rimozione degli sbarramenti e delle arginature e la loro sostituzione con opportune strutture di accesso al litorale, tale scheda è il punto di partenza per le proposte di seguito descritte.

La progettazione di Fattibilità Tecnico Economica ha ottenuto i seguenti pareri preliminari:

1. Parere Regione Autonoma della Sardegna Assessorato alla Difesa dell'Ambiente 00.05.01.00 - Direzione Generale dell'Ambiente e 00.05.01.04 - Servizio Tutela della Natura e Politiche Forestali protocollo n. 18772 del 24/09/2020 con il quale si concedeva il Nulla Osta per le opere descritte negli elaborati progettuali;
2. Parere Regione Autonoma della Sardegna Assessorato alla Difesa dell'Ambiente 00.05.01.00 - Direzione Generale dell'Ambiente 00.05.01.08 - Servizio Valutazione Impatti e Incidenze Ambientali protocollo n. 26573 del 23/12/2020 che escludeva gli interventi da procedura di Valutazione di Impatto Ambientale e da procedura di Valutazione di Incidenza Ambientale.

Successivamente all'approvazione della Progettazione di Fattibilità Tecnico Economica si è proceduto alle indagini geologiche e alla caratterizzazione dei terreni delle aree sulle quali verranno eseguite.

ARCHITETTO ANTONIO DEJUA  
Via Vittorio Emanuele, 64 08022 Dorgali (NU)  
078496103 3294026540 [antonio.dejua@archiworldpec.it](mailto:antonio.dejua@archiworldpec.it)



**COMUNE DI BUDONI**  
PROVINCIA DI SASSARI  
Piazza Giubileo 1  
07051 BUDONI (SS)  
C.F. e P.IVA 00152340915  
Tel:0784/844007 - Fax:0784/844420  
[info@comune.budoni.ot.it](mailto:info@comune.budoni.ot.it)

PROGETTO DI FATTIBILITÀ TECNICO ECONOMICA  
RELAZIONI ARCHITETTONICO



REGIONE AUTONOMA DELLA  
SARDEGNA  
Servizio tutela della natura  
e politiche forestali

RD\_14.02

INTERVENTI PROGETTUALI

#### RD\_14.02.01 INTERVENTI PRINCIPALI

La proposta di Intervento di riqualificazione ambientale e di recupero della funzionalità idraulica si articola attraverso una serie di interventi puntuali e a rete, i principali sono:

1. Rimozione degli attraversamenti presenti attualmente nelle Aree Umide Retrodunali;
2. Realizzazione di nuovi attraversamenti veicolari e pedonali delle Aree Umide Retrodunali;
3. Bonifica dell'Area di parcheggio attualmente presente nella zona retrodunale della Spiaggia di Sant'Anna;
4. Rinaturalizzazione dell'Area di parcheggio della zona retrodunale della Spiaggia di Sant'Anna;
5. Realizzazione della via di fuga dalla spiaggia parallela al cordone dunale;
6. Pulizia dell'area destinata ad ospitare il nuovo parcheggio di servizio alla Spiaggia di Sant'Anna.
7. Realizzazione del nuovo parcheggio di servizio alla Spiaggia di Sant'Anna.

Ogni intervento progettuale è suddivisibile in un numero finito di sotto-interventi che possono essere realizzati anche contemporaneamente in quanto non interferiscono reciprocamente.

Le tipologie delle aree di intervento sono sostanzialmente due, la prima rappresenta le aree interessate dagli interventi sugli attraversamenti che sono gli interventi puntuali e la seconda è quella delle aree interessate da interventi di riqualificazione, pulizia e modifica e sono le aree con la maggiore estensione superficiale; infatti, da sole superano i 5 Ha.

RD\_14.03

AREE DI CANTIERE

#### RD\_14.03.01 ANALISI DELLE AREE DI CANTIERE

Le aree di cantiere sono molteplici e molto estese, dato che l'intervento si configura come azione di recupero a livello territoriale. La superficie totale è pari a circa 58.565 mq. Tale superficie è suddivisa come segue:

1. Area n°01 Attraversamento 1 560mq;
2. Area n°02 Attraversamento 2 860mq;
3. Area n°03 Attraversamento 3 350mq;
4. Area n°04 Pulizia Area Umida retrodunale 31.330mq;
5. Area n°05 Naturalizzazione Parcheggio retrodunale e viabilità di sicurezza 11.900mq;
6. Area n°06 Attraversamenti 4 e 5 965mq;
7. Area n°07 Nuovo Parcheggio di servizio alla spiaggia 12.600mq;

ARCHITETTO ANTONIO DEJUA  
Via Vittorio Emanuele, 64 08022 Dorgali (NU)  
078496103 3294026540 [antonio.dejua@archiworldpec.it](mailto:antonio.dejua@archiworldpec.it)





**COMUNE DI BUDONI**  
PROVINCIA DI SASSARI  
Piazza Giubileo 1  
07051 BUDONI (SS)  
C.F. e P.IVA 00152340915  
Tel:0784/844007 - Fax:0784/844420  
[info@comune.budoni.ot.it](mailto:info@comune.budoni.ot.it)

PROGETTO DI FATTIBILITÀ TECNICO ECONOMICA  
RELAZIONI ARCHITETTONICO



REGIONE AUTONOMA DELLA  
SARDEGNA  
Servizio tutela della natura  
e politiche forestali

8. Area n°8 Adeguamento dell'impianto di illuminazione pubblica e impianto di sollevamento reflui. Le aree di intervento che interessano i ponti sono aree relativamente piccole ma che coinvolgono in maniera più consistente l'abitato urbano, mentre le aree che interessano le aree umide sono completamente esterne e non interferiscono con l'urbano.

RD\_14.03.02 AREA 01

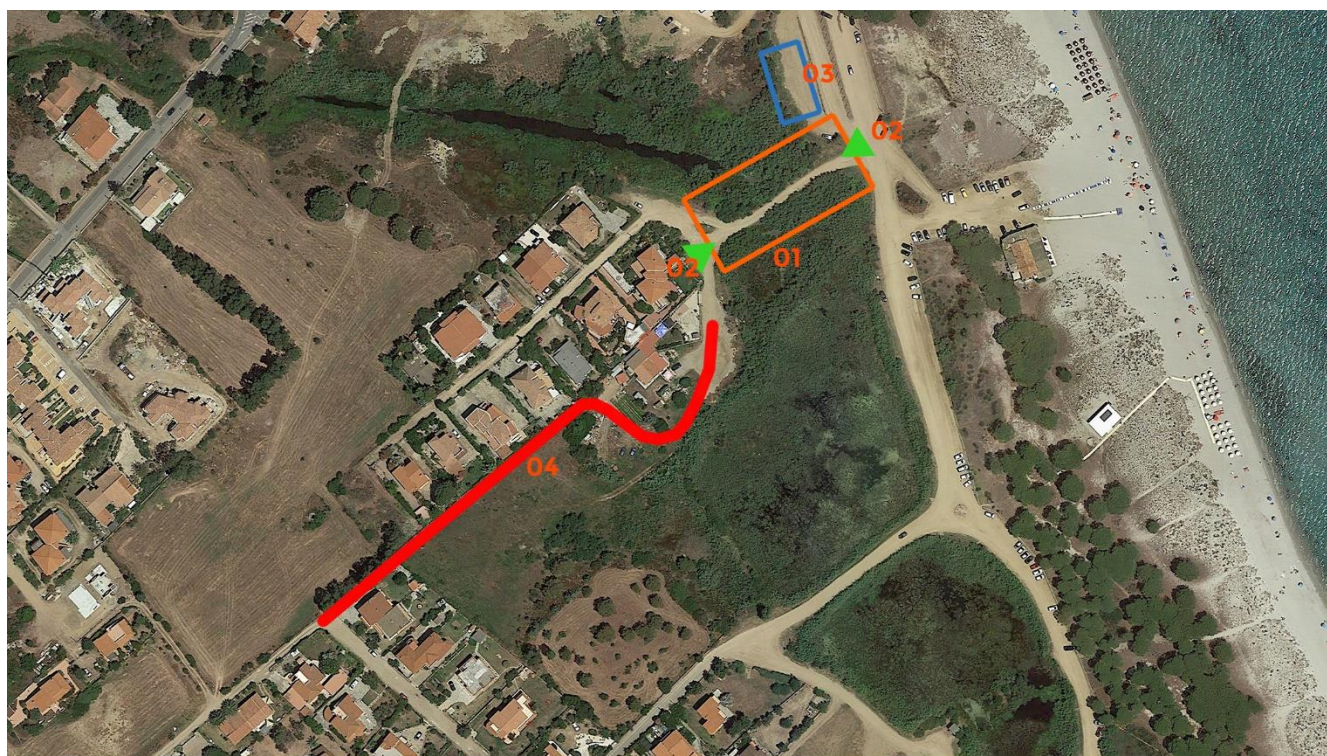

### **Legenda Area 1**

01\_Area di cantiere

02\_Accesso area di intervento

03\_Area stoccaggio temporaneo rifiuti e inerti

04\_Viabilità alternativa di quartiere

Figura 1\_Area di Cantiere 1

L'Area 1 ospiterà le lavorazioni per la realizzazione dell'attraversamento n°1. Le lavorazioni si concentreranno sull'attuale attraversamento che verrà rimodulato per creare quello nuovo a tombino in sostituzione dell'esistente. Le operazioni di cantiere porteranno all'interruzione dell'attraversamento.

ARCHITETTO ANTONIO DEJUA  
Via Vittorio Emanuele, 64 08022 Dorgali (NU)  
078496103 3294026540 [antonio.dejua@archiworldpec.it](mailto:antonio.dejua@archiworldpec.it)





**COMUNE DI BUDONI**  
PROVINCIA DI SASSARI  
Piazza Giubileo 1  
07051 BUDONI (SS)  
C.F. e P.IVA 00152340915  
Tel:0784/844007 - Fax:0784/844420  
[info@comune.budoni.ot.it](mailto:info@comune.budoni.ot.it)

PROGETTO DI FATTIBILITÀ TECNICO ECONOMICA  
RELAZIONI ARCHITETTONICO



REGIONE AUTONOMA DELLA  
SARDEGNA  
Servizio tutela della natura  
e politiche forestali

L'accesso all'area urbana servita dal collegamento, che interrompe la continuità della zona umida, sarà garantito dalla riqualificazione della bretella che unisce il piccolo quartiere alla vicina via Ozieri posta ad Ovest rispetto all'area di cantiere. I costi di queste operazioni saranno computati tra gli oneri per la sicurezza dato che concorrono a garantire la sicurezza dei residenti e delle abitazioni nei dintorni del cantiere.

[RD\\_14.03.03 AREA 02](#)



### **Legenda Area 2**

**01\_Area di cantiere**

**04\_Area stoccaggio temporaneo inerti**

**02\_Viabilità di quartiere alternativa**

**03\_Accesso area di cantiere**

*Figura 2\_Area di Cantiere 2*

L'Area 2 ospiterà le lavorazioni per la realizzazione dell'attraversamento n°2. Le lavorazioni saranno posizionate sull'area dell'attuale attraversamento che sarà recintata ed isolata dall'intorno per tutta la durata del cantiere. La continuità della fruizione e della circolazione nell'area sarà garantita dall'Area 3

ARCHITETTO ANTONIO DEJUA  
Via Vittorio Emanuele, 64 08022 Dorgali (NU)  
078496103 3294026540 [antonio.dejua@archiworldpec.it](mailto:antonio.dejua@archiworldpec.it)





**COMUNE DI BUDONI**  
PROVINCIA DI SASSARI  
Piazza Giubileo 1  
07051 BUDONI (SS)  
C.F. e P.IVA 00152340915  
Tel:0784/844007 - Fax:0784/844420  
[info@comune.budoni.ot.it](mailto:info@comune.budoni.ot.it)

PROGETTO DI FATTIBILITÀ TECNICO ECONOMICA  
RELAZIONI ARCHITETTONICO



REGIONE AUTONOMA DELLA  
SARDEGNA  
Servizio tutela della natura  
e politiche forestali

(il terzo attraversamento) sulla quale si interverrà dopo la consegna all'Amministrazione Comunale dell'Area 2 con le opere progettate concluse e collaudate.

RD\_14.03.04 AREA 03



### **Legenda Area 3**

01\_Area di cantiere

02\_Viabilità di quartiere alternativa

03\_Accesso area di cantiere

04\_Area stoccaggio temporaneo inerti

*Figura 3\_Area di Cantiere 3*

L'Area 3 ospiterà le lavorazioni per la realizzazione dell'attraversamento n°3. Le lavorazioni saranno posizionate sull'area dell'attuale attraversamento che sarà recintata ed isolata dall'intorno per tutta la durata del cantiere. La continuità della fruizione e della circolazione nell'area sarà garantita dall'Area 2

ARCHITETTO ANTONIO DEJUA  
Via Vittorio Emanuele, 64 08022 Dorgali (NU)  
078496103 3294026540 [antonio.dejua@archiworldpec.it](mailto:antonio.dejua@archiworldpec.it)





**COMUNE DI BUDONI**  
PROVINCIA DI SASSARI  
Piazza Giubileo 1  
07051 BUDONI (SS)  
C.F. e P.IVA 00152340915  
Tel:0784/844007 - Fax:0784/844420  
[info@comune.budoni.ot.it](mailto:info@comune.budoni.ot.it)

PROGETTO DI FATTIBILITÀ TECNICO ECONOMICA  
RELAZIONI ARCHITETTONICO



REGIONE AUTONOMA DELLA  
SARDEGNA  
Servizio tutela della natura  
e politiche forestali

(il secondo attraversamento) che sarà già stato consegnato all'Amministrazione Comunale prima di iniziare le lavorazioni previste sull'attraversamento n°3.

RD\_14.03.05 AREA 04



### **Legenda Area 4**

01\_Area di intervento

02\_Accesso area di intervento

03\_Area stoccaggio temporaneo rifiuti e inerti

*Figura 4\_Area di Cantiere 4*

L'Area 4 è quella che comprende gli interventi di pulizia dell'area umida retrodunale. Tale area a causa della sua estensione non verrà recintata. Le macchine operatrici eseguiranno le lavorazioni in aree sorvegliate e inaccessibili alle persone esterne al cantiere.

ARCHITETTO ANTONIO DEJUA  
Via Vittorio Emanuele, 64 08022 Dorgali (NU)  
078496103 3294026540 [antonio.dejua@archiworldpec.it](mailto:antonio.dejua@archiworldpec.it)





**COMUNE DI BUDONI**  
PROVINCIA DI SASSARI  
Piazza Giubileo 1  
07051 BUDONI (SS)  
C.F. e P.IVA 00152340915  
Tel:0784/844007 - Fax:0784/844420  
[info@comune.budoni.ot.it](mailto:info@comune.budoni.ot.it)

PROGETTO DI FATTIBILITÀ TECNICO ECONOMICA  
RELAZIONI ARCHITETTONICO



REGIONE AUTONOMA DELLA  
SARDEGNA  
Servizio tutela della natura  
e politiche forestali

RD\_14.03.06 AREA 05



### **Legenda Area 5**

01\_Area di cantiere

04\_Accesso area di cantiere

02\_Area soggetta a rinaturalizzazione

03\_Area stoccaggio temporaneo inerti

*Figura 5\_Area di Cantiere 5*

L'Area 5 è quella che individua il parcheggio retrodunale da rinaturalizzare, l'area è interessata dalla rimozione del cappellaccio posato per regolarizzare il piano dell'area. L'intervento prevede di realizzare

ARCHITETTO ANTONIO DEJUA  
Via Vittorio Emanuele, 64 08022 Dorgali (NU)  
078496103 3294026540 [antonio.dejua@archiworldpec.it](mailto:antonio.dejua@archiworldpec.it)





**COMUNE DI BUDONI**  
PROVINCIA DI SASSARI  
Piazza Giubileo 1  
07051 BUDONI (SS)  
C.F. e P.IVA 00152340915  
Tel:0784/844007 - Fax:0784/844420  
[info@comune.budoni.ot.it](mailto:info@comune.budoni.ot.it)

PROGETTO DI FATTIBILITÀ TECNICO ECONOMICA  
RELAZIONI ARCHITETTONICO



REGIONE AUTONOMA DELLA  
SARDEGNA  
Servizio tutela della natura  
e politiche forestali

la via di accesso per i mezzi di sicurezza e soccorso e il contemporaneo abbassamento del piano di campagna, di circa 30cm di media, di tutta al restante area.

RD\_14.03.07 AREA 06



### **Legenda Area 6**

**01\_Area di cantiere**

**04\_Area stoccaggio temporaneo inerti**

**02\_Viabilità alternativa (previa verifica di necessità)**

**03\_Accesso area di cantiere**

*Figura 6\_Area di Cantiere 6*

L'Area 6 è composta dalle aree di cantiere degli attraversamenti n°4 e n°5. In questa macroarea è prevista la realizzazione di due bretelle per evitare la chiusura dell'accesso alla spiaggia e alle attività

ARCHITETTO ANTONIO DEJUA  
Via Vittorio Emanuele, 64 08022 Dorgali (NU)  
078496103 3294026540 [antonio.dejua@archiworldpec.it](mailto:antonio.dejua@archiworldpec.it)





**COMUNE DI BUDONI**  
PROVINCIA DI SASSARI  
Piazza Giubileo 1  
07051 BUDONI (SS)  
C.F. e P.IVA 00152340915  
Tel:0784/844007 - Fax:0784/844420  
[info@comune.budoni.ot.it](mailto:info@comune.budoni.ot.it)

PROGETTO DI FATTIBILITÀ TECNICO ECONOMICA  
RELAZIONI ARCHITETTONICO



REGIONE AUTONOMA DELLA  
SARDEGNA  
Servizio tutela della natura  
e politiche forestali

economiche che si affacciano su quest'ultima. In fase esecutiva si potrà valutare la necessità o meno di realizzare le bretelle di accesso alla spiaggia, il cronoprogramma esecutivo dei lavori eviterà che questi avvengano durante la stagione primaverile e estiva.

RD\_14.03.08 AREA 07



### **Legenda Area 7**

**01\_Area di cantiere**

**02\_Accesso / Uscita area cantiere**

**03\_Area stoccaggio temporaneo inerti**

*Figura 7\_Area di Cantiere 7*

ARCHITETTO ANTONIO DEJUA  
Via Vittorio Emanuele, 64 08022 Dorgali (NU)  
078496103 3294026540 [antonio.dejua@archiworldpec.it](mailto:antonio.dejua@archiworldpec.it)





**COMUNE DI BUDONI**  
PROVINCIA DI SASSARI  
Piazza Giubileo 1  
07051 BUDONI (SS)  
C.F. e P.IVA 00152340915  
Tel:0784/844007 - Fax:0784/844420  
[info@comune.budoni.ot.it](mailto:info@comune.budoni.ot.it)

PROGETTO DI FATTIBILITÀ TECNICO ECONOMICA  
RELAZIONI ARCHITETTONICO



REGIONE AUTONOMA DELLA  
SARDEGNA  
Servizio tutela della natura  
e politiche forestali

L'Area 7 definisce e contiene l'area interessata dalle operazioni di trasformazione per accogliere lo spostamento del parcheggio di servizio alla spiaggia. Quest'area necessita di operazioni di sterro e di rimodellazione delle sezioni e necessità di aree per lo stoccaggio temporaneo di inerti. Gli accessi all'area avvengono direttamente dalla viabilità locale e non interferiscono con l'edificato urbano.

RD\_14.03.09 AREA 08



### **Legenda Area 8**

**01\_Area di cantiere Stazione di sollevamento Reflui**

**04\_Area stoccaggio temporaneo inerti**

**02\_Area di cantiere Impianto di Illuminazione Pubblica**

**03\_Area di cantiere Intercettazione Pubblica Fognatura**

*Figura 8\_Area di Cantiere 8*

L'Area 8 individua le aree dove vengono eseguite lavorazioni di completamento degli interventi principali. Questi interventi sono funzionali, inoltre, anche al funzionamento degli ulteriori interventi previsti nell'area retrodunale.

ARCHITETTO ANTONIO DEJUA  
Via Vittorio Emanuele, 64 08022 Dorgali (NU)  
078496103 3294026540 [antonio.dejua@archiworldpec.it](mailto:antonio.dejua@archiworldpec.it)



**COMUNE DI BUDONI**  
PROVINCIA DI SASSARI  
Piazza Giubileo 1  
07051 BUDONI (SS)  
C.F. e P.IVA 00152340915  
Tel:0784/844007 - Fax:0784/844420  
[info@comune.budoni.ot.it](mailto:info@comune.budoni.ot.it)

PROGETTO DI FATTIBILITÀ TECNICO ECONOMICA  
RELAZIONI ARCHITETTONICO



REGIONE AUTONOMA DELLA  
SARDEGNA  
Servizio tutela della natura  
e politiche forestali

In particolare, il sistema di sollevamento è realizzato in funzione dei prossimi servizi alla spiaggia il cui posizionamento è previsto nelle vicinanze dell'attuale bar-ristorante "La Capannizza". Infatti, come più volte ricordato gli interventi descritti sono solo uno degli interventi di riqualificazione e funzionalizzazione dell'area costiera del Comune di Budoni.

RD\_14.04

CONCLUSIONI

L'organizzazione di cantiere sarà il frutto della gestione delle istanze della Pubblica Amministrazione, dei cittadini e delle attività economiche coinvolte direttamente o indirettamente nello svolgimento delle lavorazioni previste dal progetto.

L'obiettivo è quello di realizzare un'opera fondamentale per la gestione della spiaggia nel rispetto dei valori dei luoghi cercando di non arrecare disagi alla cittadinanza.

Budoni, 15 marzo 2022

Architetto Antonio Dejua

ARCHITETTO ANTONIO DEJUA  
Via Vittorio Emanuele, 64 08022 Dorgali (NU)  
078496103 3294026540 [antonio.dejua@archiworldpec.it](mailto:antonio.dejua@archiworldpec.it)